Делимся самым дорогим
ЗЕМЕЛЬНЫЕ УЧАСТКИ ОТ СОБСТВЕННИКА ДЛЯ ФЕРМЕРСТВА

Шейно 19.64

Характеристики объекта

АРТИКУЛ	Шейно 19.64-36147
ВИД СДЕЛКИ	Продажа
ОБЛАСТЬ	Тверская область
РАЙОН	Торопецкий
ШОССЕ	Новорижское
ОТ МКАД	419 км.
НАСЕЛЕННЫЙ ПУНКТ	Шейно д
ОБЩАЯ ПЛОЩАДЬ	19,64 га

19,64 ГА	500 РУБ	982 000 РУБ
общая площадь	цена за сотку	цена за участок

Актив Шейно 19.64 предлагается для сельскохозяйственной деятельности. Участок состоит из 3-х наделов земли, залуженных полностью. По границам – лиственные и хвойные перелески. С юга протекает живописная Ока с притоком Воробьевка. С западной стороны – автотрасса. Ближайшие населенные пункты – Манушкино (500 м), Шейно (3 км), Пожня (7,3 км). До районного центра Торопец (24 км) ходят рейсовые автобусы. Торопец является местом пересечения федеральных железнодорожных и автомобильных магистралей (Москва – Рига, М9 «Балтия»), обеспечивающих связь со столицей. В окрестностях актива много озер, рек, ручьев. Приобрести здесь участок земли – большая удача. Климат умеренный, почвы плодородные, рельеф ровный. Можно с успехом заниматься сельскохозяйственными работами. Природа очень красива: шелковые сочные луга, грибные и ягодные места, водные глади лесных озер. Торопецкий район находится в экологически чистой зоне. На территории Тверской области создано несколько заповедников – национальных парков федерального значения.

Большая Земля

+7 (495) 545-43-23
129090, г. Москва, улица Мещанская, дом 9/14
www.bigland.ru | info@bigland.ru

Фотографии объекта

Большая земля

+7 (495) 545-43-23
129090, г. Москва, улица Мещанская, дом 9/14
www.bigland.ru | info@bigland.ru

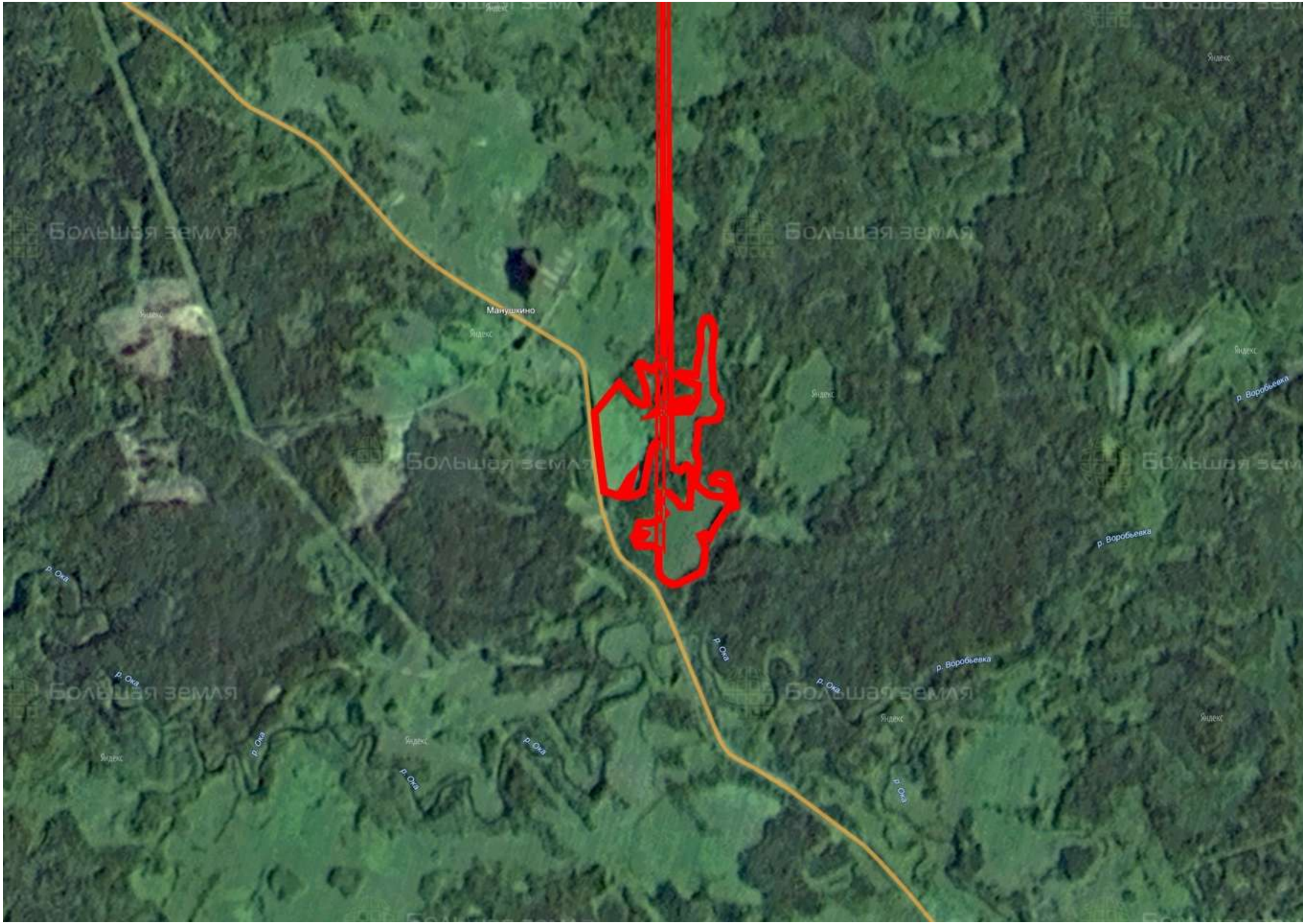
Манушкино
р. Ока
р. Воробьевка
Большая земля
Яндекс

Контакты

ЗЕМЕЛЬНЫЙ ЭКСПЕРТ
Екатерина Колтунова

+7 (495) 545-43-23

г. Москва, ул. Мещанская, 9/14

www.bigland.ru
ekoltunova@bigland.ru

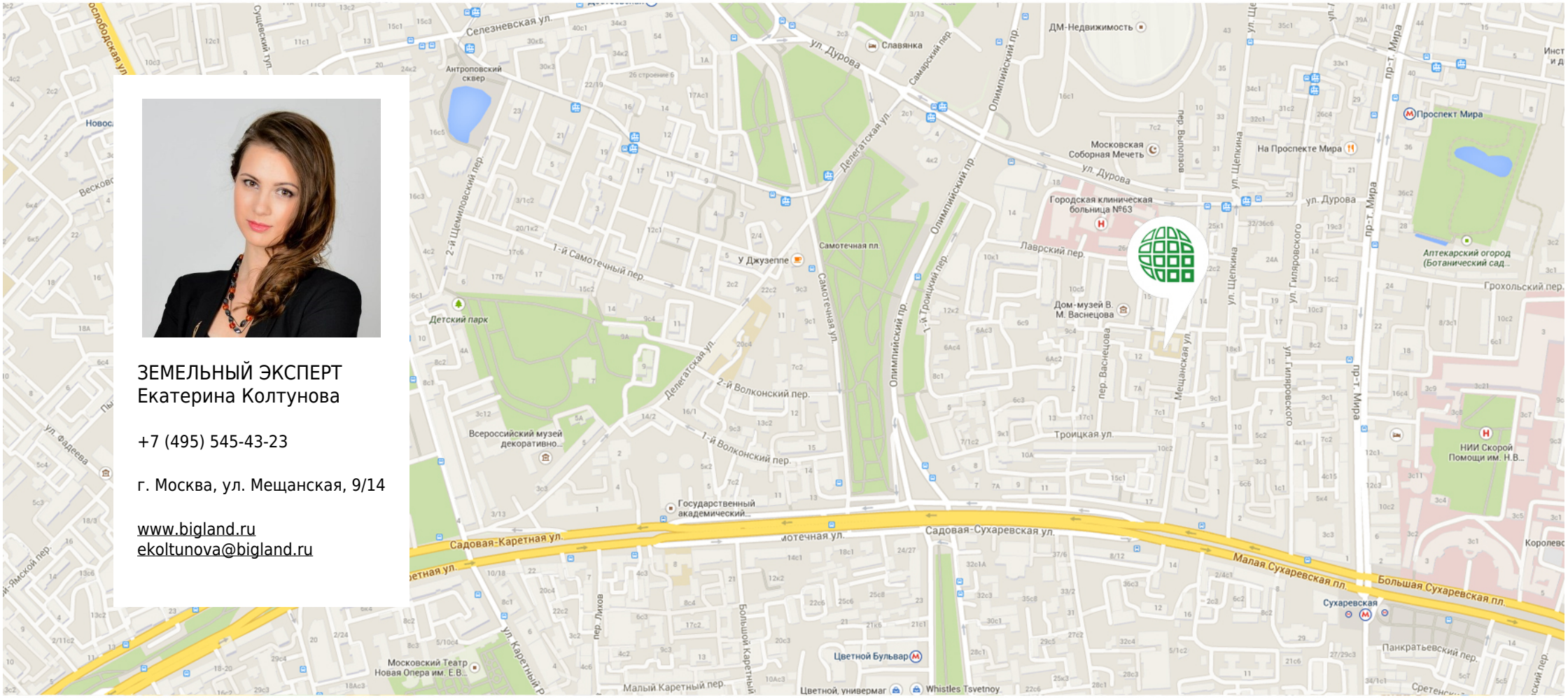

Большая Земля

+7 (495) 545-43-23
129090, г. Москва, улица Мещанская, дом 9/14
www.bigland.ru | info@bigland.ru