Делимся самым дорогим
ЗЕМЕЛЬНЫЕ УЧАСТКИ ОТ СОБСТВЕННИКА ДЛЯ ФЕРМЕРСТВА

Карта района

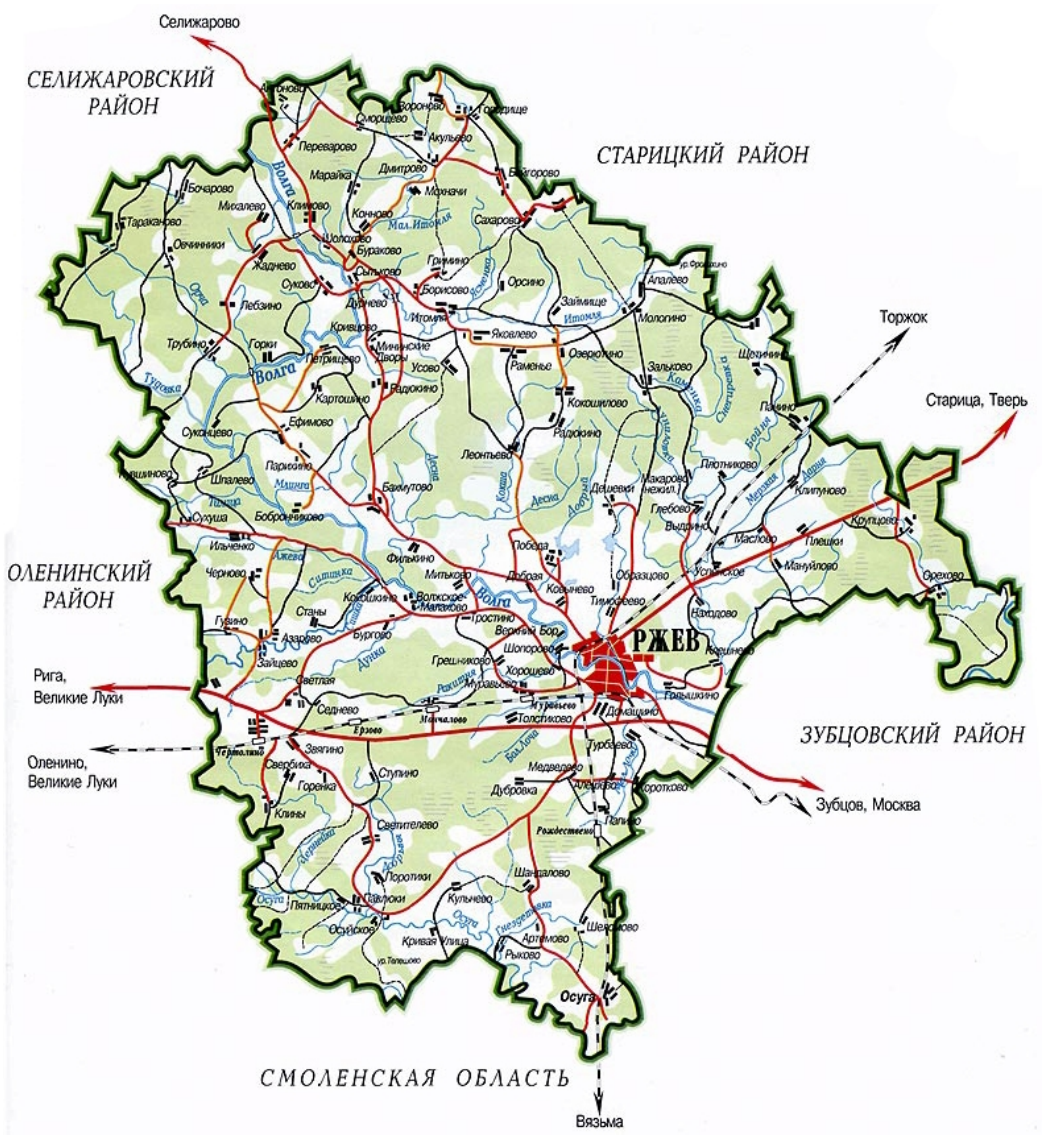

Описание района

Тверская область соединяет два наиболее развитых экономических района: центральный и северо-западный, так как расположена между Москвой и Санкт-Петербургом.
Инвестиционной привлекательности региона способствует продуманная политика администрации Тверской области. В рамках системы поддержки и сопровождения проектов в зависимости от объема инвестиций и предполагаемого срока окупаемости проекта инвесторам предоставляется освобождение от уплаты налогов на прибыль и на имущество, бюджетная компенсация по кредитам.

Ржевский район расположен на юге области и граничит на севере со Старицким, на востоке с Зубцовским, на западе с Оленинским и Селижаровским районами, на юге -с Сычёвским районом Смоленской области. Территория района составляет 2760 км².

Географическое положение Ржевского района можно считать одним из региональных преимуществ. Основной рекой района является река Волга, которая при ширине 50-100 метров извилистой долиной с высокими берегами прорезает весь район с северо-запада на юго-восток. Кроме реки Волги следует отметить её крупные притоки — река Итомля и река Молодой Туд (Тудовка). На юге района частично протекает река Осуга, образующая во многих местах естественную границу Тверской и Смоленской областей, а на севере находится исток реки Малой Коши. Реки и водоёмы Ржевского района богаты рыбой.

Ржевский район расположен в зоне смешанных лесов с преобладанием мелколиственных пород (берёза, осина, ель, ольха, сосна). Под лесом занято 141 тыс. га. и 21 тыс. га кустарников, что составляет 46 % всей площади района.
Животный мир лесов представляют такие животные, как лось, медведь, волк, рысь, лесная куница, лисица, заяц и другие. Из птиц: гусь серый, рябчик, тетерев, глухарь, утка и прочие.

Большая Земля

+7 (495) 545-43-23
129090, г. Москва, улица Мещанская, дом 9/14
www.bigland.ru | info@bigland.ru

Вороново 375.89

Характеристики объекта

АРТИКУЛ	Вороново 375.89-87452
ВИД СДЕЛКИ	Продажа
ОБЛАСТЬ	Тверская область
РАЙОН	Ржевский
ШОССЕ	Новорижское
ОТ МКАД	280 км.
НАСЕЛЕННЫЙ ПУНКТ	д. Вороново
ОБЩАЯ ПЛОЩАДЬ	375,89 га

375,89 ГА	400 РУБ	15 035 780 РУБ
общая площадь	цена за сотку	цена за участок

На севере Ржевского района Тверской области в окружении хвойных и смешанных лесов раскинулись благодатные сельскохозяйственные земли. В состав лота входит большое количество ухоженных плодородных участков под пашню, а также луга с пышным разнотравьем – замечательно подойдут в качестве сенокосов или пастбищ. На этой большой территории можно организовать высокопродуктивное фермерское хозяйство, специализирующееся на производстве и заготовке экологически чистых продуктов: мяса, молока, яиц, овощей, солений, лечебных трав. Перспективным направлением развития территории общей площадью более 375 га может стать проект по созданию эко-поселения, когда земельные участки будут предлагаться в аренду или для выкупа ценителям натурального производства и сближения с природой. Это лучшее место для размещения такого поселения. Этому способствует открытая, ровная территория, большое количество удобных для строительства и земледелия участков, удачное расположение – расстояние до Ржева составляет всего 63 км, до ближайшего населенного пункта с асфальтированной дорогой – 2 км. Звоните в нашу компанию, если вас заинтересовал актив, и вы хотите узнать цену и условия продажи земли. Наши менеджеры по телефону ответят на все ваши дополнительные вопросы по поводу характеристик этого актива.

Большая Земля

+7 (495) 545-43-23
129090, г. Москва, улица Мещанская, дом 9/14
www.bigland.ru | info@bigland.ru

Фотографии объекта

Большая Земля

+7 (495) 545-43-23
129090, г. Москва, улица Мещанская, дом 9/14
www.bigland.ru | info@bigland.ru

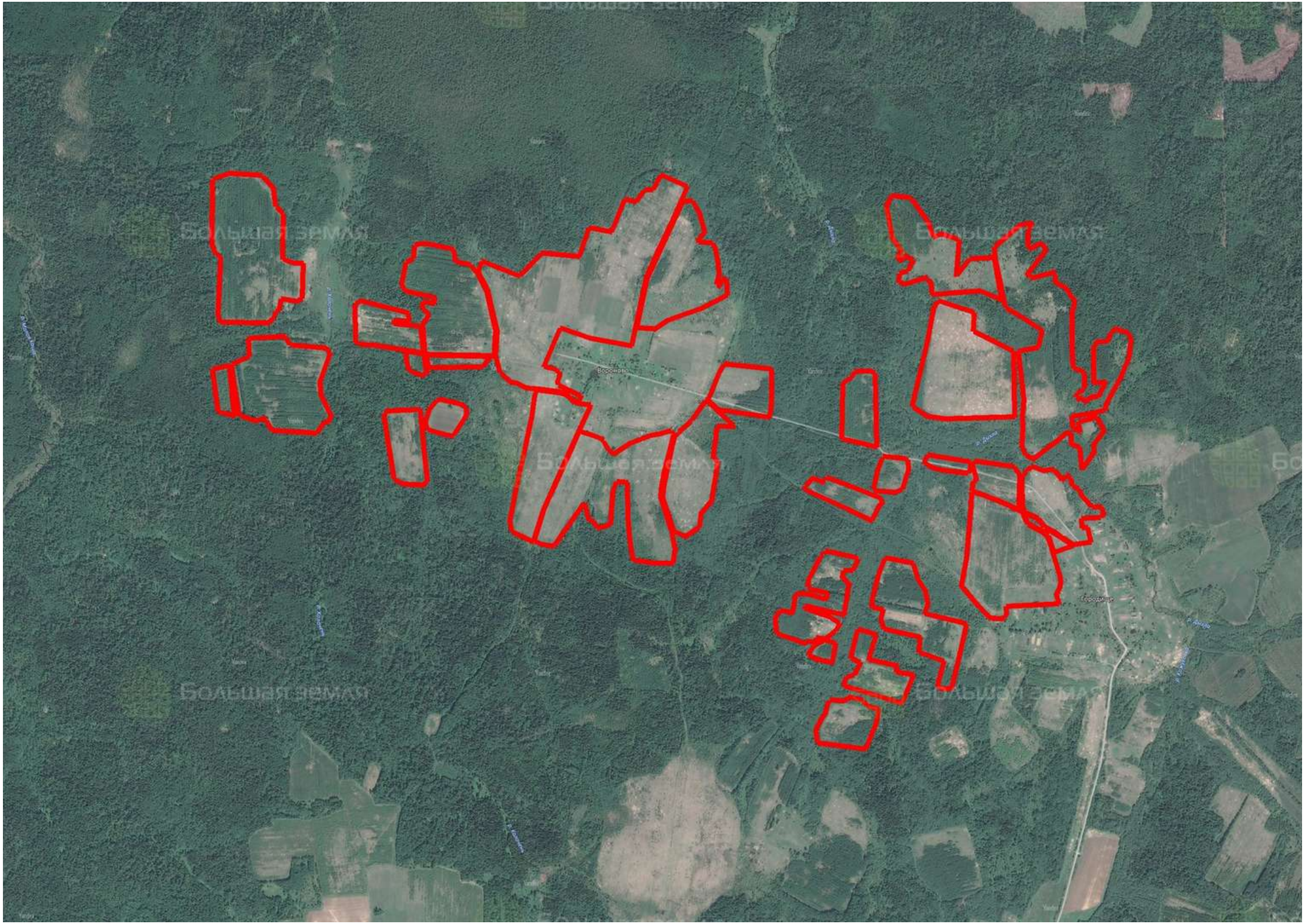
Вороново
Городище

Контакты

ЗЕМЕЛЬНЫЙ ЭКСПЕРТ
Екатерина Колтунова

+7 (495) 545-43-23

г. Москва, ул. Мещанская, 9/14

www.bigland.ru
ekoltunova@bigland.ru

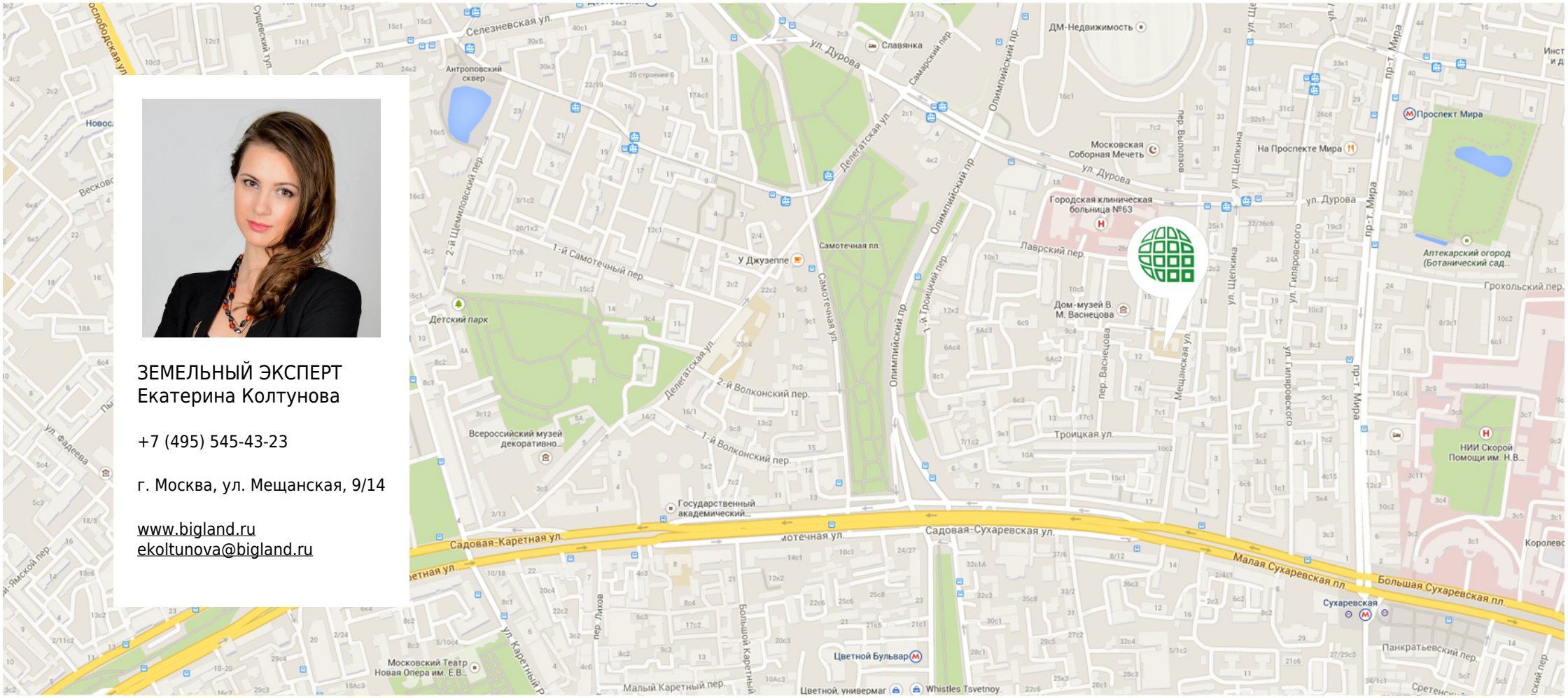

Большая Земля

+7 (495) 545-43-23
129090, г. Москва, улица Мещанская, дом 9/14
www.bigland.ru | info@bigland.ru