Делимся самым дорогим
ЗЕМЕЛЬНЫЕ УЧАСТКИ ОТ СОБСТВЕННИКА ДЛЯ ФЕРМЕРСТВА

Карта района

Описание района

Тверская область соединяет два наиболее развитых экономических района: центральный и северо-западный, так как расположена между Москвой и Санкт-Петербургом.
Инвестиционной привлекательности региона способствует продуманная политика администрации Тверской области. В рамках системы поддержки и сопровождения проектов в зависимости от объема инвестиций и предполагаемого срока окупаемости проекта инвесторам предоставляется освобождение от уплаты налогов на прибыль и на имущество, бюджетная компенсация по кредитам.

Максатихинский район расположен в юго-восточной части Тверской области. Граничит: на севере с Бежецким районом, на востоке с Кашинским и Кимрским районами, на юге с Калининским районом, на западе с Лихославльским районом.

Административное деление: сельских поселений — 10, посёлок городского типа - 1, населённых пунктов — 305. Районный центр — поселок городского типа Максатиха.

Большая Земля

+7 (495) 545-43-23
129090, г. Москва, улица Мещанская, дом 9/14
www.bigland.ru | info@bigland.ru

Антипково 74.15

Характеристики объекта

АРТИКУЛ	Антипково 74.15-33285
ВИД СДЕЛКИ	Продажа
ОБЛАСТЬ	Тверская область
РАЙОН	Максатихинский
ШОССЕ	Ленинградское
ОТ МКАД	247 км.
НАСЕЛЕННЫЙ ПУНКТ	Антипково д
ОБЩАЯ ПЛОЩАДЬ	74,15 га

74,15 ГА	400 РУБ	2 966 000 РУБ
общая площадь	цена за сотку	цена за участок

Данный земельный участок расположен вблизи населенного пункта Антипково, Максатихинский район, Тверская область. Находится в экологически чистом районе, в 40 км от города Бежецк и в 80 км от города Тверь. С одной стороны вдоль участка протекает небольшая река Неглубка, с другой имеется круглогодичный подъезд. Также участок граничит с лесным массивом. Идеально подходит для коттеджного или дачного строительства. Площадь: 74,7 га Категория: земли сельскохозяйственного назначения ВРИ: для сельскохозяйственного производства Если вас заинтересовал данный участок, позвоните в нашу компанию.

Большая Земля

+7 (495) 545-43-23
129090, г. Москва, улица Мещанская, дом 9/14
www.bigland.ru | info@bigland.ru

Фотографии объекта

Большая Земля

+7 (495) 545-43-23
129090, г. Москва, улица Мещанская, дом 9/14
www.bigland.ru | info@bigland.ru

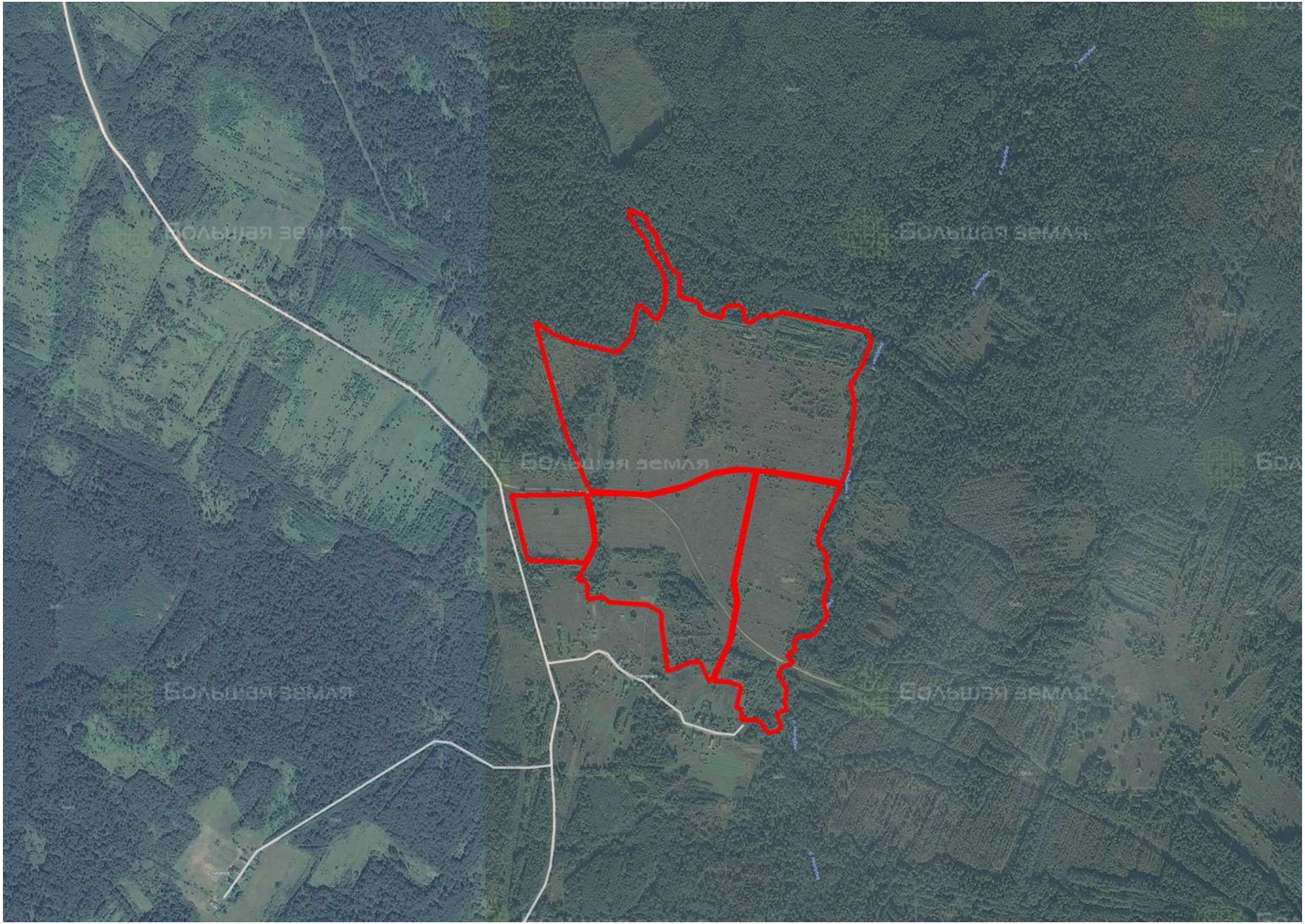
Большая земля
Большая земля
Большая земля
Большая земля
Большая земля

Контакты

ЗЕМЕЛЬНЫЙ ЭКСПЕРТ
Екатерина Колтунова

+7 (495) 545-43-23

г. Москва, ул. Мещанская, 9/14

www.bigland.ru
ekoltunova@bigland.ru

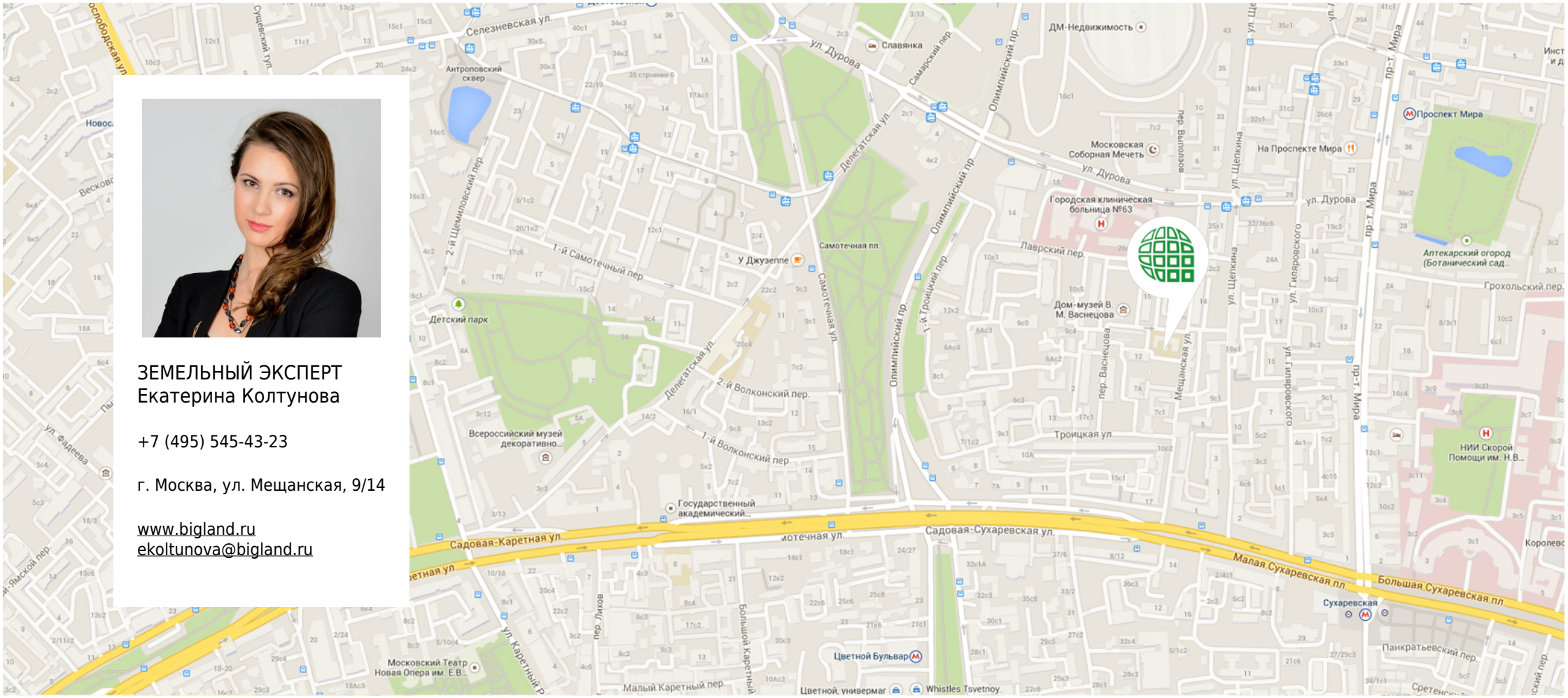

Большая Земля

+7 (495) 545-43-23
129090, г. Москва, улица Мещанская, дом 9/14
www.bigland.ru | info@bigland.ru