Делимся самым дорогим
ЗЕМЕЛЬНЫЕ УЧАСТКИ ОТ СОБСТВЕННИКА ДЛЯ ФЕРМЕРСТВА

Рожново 97.00

Характеристики объекта

АРТИКУЛ	Рожново 97.00-33880
ВИД СДЕЛКИ	Продажа
ОБЛАСТЬ	Тверская область
РАЙОН	Торопецкий
ШОССЕ	Новорижское
ОТ МКАД	436 км.
НАСЕЛЕННЫЙ ПУНКТ	Василево д
ОБЩАЯ ПЛОЩАДЬ	97,00 га

97,00 ГА	500 РУБ	4 850 000 РУБ
общая площадь	цена за сотку	цена за участок

Участок сельскохозяйственного назначения продается на юго-западе Тверской области в Торопецком районе у деревни Рожново. Границы актива проходят от места слияния рек Кунья и Свирица вдоль извилистого русла Куньи до деревни Василево. Ширина реки чуть больше 1 м. Она живописно прячется в зарослях ольхи и черемухи. Обширная территория включает ровные площади, пригодные для сельскохозяйственных работ (луговые массивы вблизи водоема) и красивые зоны лиственных перелесков, украшающих равнинный пейзаж. За периметром на многие километры простираются колхозные угодья, лесные массивы. Участок находится в экологически чистой зоне Торопецкого района с большим количеством рек и озер. Актив относится к Кудрявцевскому сельскому поселению с центром в деревне Озерец (7,4 км). Район пересекает Октябрьская железная дорога (линия Бологое—Соблаго—Великие Луки). На юге — автомагистраль М9 «Балтия». До административного центра Торопец - 46 км.

Большая Земля

+7 (495) 545-43-23
129090, г. Москва, улица Мещанская, дом 9/14
www.bigland.ru | info@bigland.ru

Фотографии объекта

Большая Земля

+7 (495) 545-43-23
129090, г. Москва, улица Мещанская, дом 9/14
www.bigland.ru | info@bigland.ru

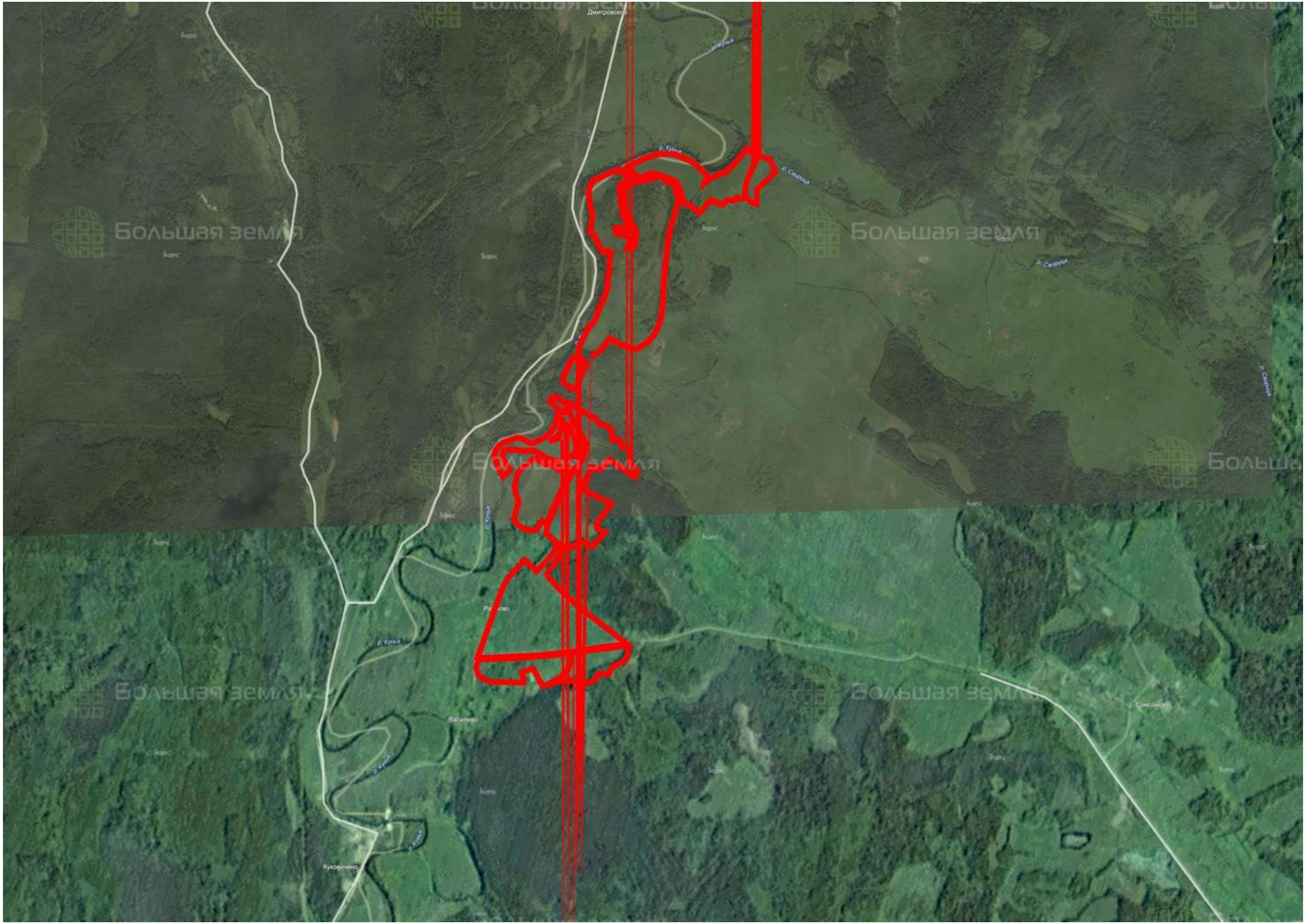
Дмитровское
р. Кунья
р. Свирица
Ратково
Василево
Куковичино
Самсонов
Большая земля
Яндекс

Контакты

ЗЕМЕЛЬНЫЙ ЭКСПЕРТ
Екатерина Колтунова

+7 (495) 545-43-23

г. Москва, ул. Мещанская, 9/14

www.bigland.ru
ekoltunova@bigland.ru

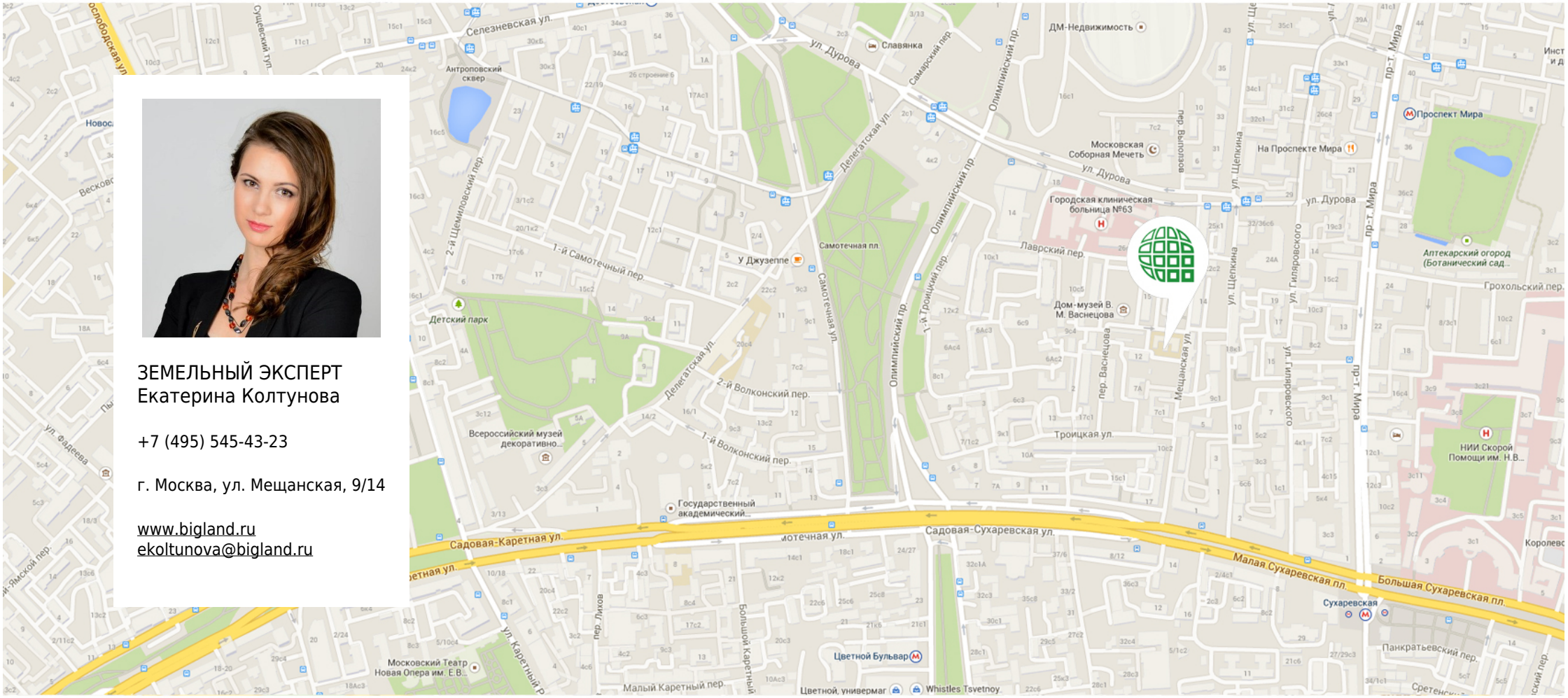

Большая Земля

+7 (495) 545-43-23
129090, г. Москва, улица Мещанская, дом 9/14
www.bigland.ru | info@bigland.ru