Делимся самым дорогим
ЗЕМЕЛЬНЫЕ УЧАСТКИ ОТ СОБСТВЕННИКА ДЛЯ ФЕРМЕРСТВА

Городково 209.38

Характеристики объекта

АРТИКУЛ	Городково 209.38-39735
ВИД СДЕЛКИ	Продажа
ОБЛАСТЬ	Московская область
РАЙОН	Шаховской
ШОССЕ	Новорижское
ОТ МКАД	0 км.
НАСЕЛЕННЫЙ ПУНКТ	Городково
ОБЩАЯ ПЛОЩАДЬ	209,38 га

209,38 ГА	3 000 РУБ	62 814 000 РУБ
общая площадь	цена за сотку	цена за участок

К продаже предлагается участок в городском округе Шаховская. ГО Шаховская находится на северо-западе Московской области, на расстоянии 110 км от Москвы по трассе федерального значения М9 «Балтия». Экология района благоприятна. По территории протекает несколько крупных рек, большое количество лесных массивов. Земельный участок, площадью 209,38 га располагается вблизи н.п. Городково. Основным преимуществом является расположение актива относительно крупных автодорог. В городском округе Шаховская можно найти земли для любых целей. Данный участок идеально подойдет для сельскохозяйственной деятельности. Если вас заинтересовал данный земельный участок, позвоните в нашу компанию.

Большая Земля

+7 (495) 545-43-23
129090, г. Москва, улица Мещанская, дом 9/14
www.bigland.ru | info@bigland.ru

Фотографии объекта

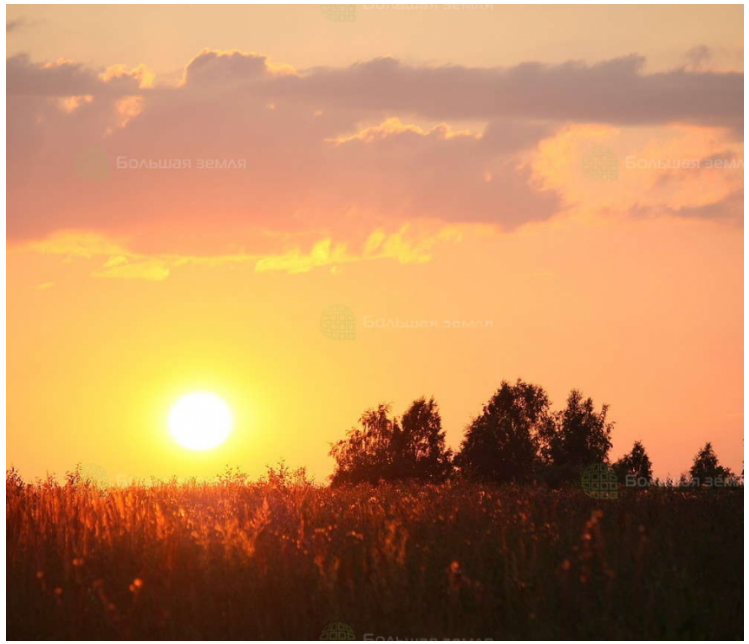

Большая Земля

+7 (495) 545-43-23
129090, г. Москва, улица Мещанская, дом 9/14
www.bigland.ru | info@bigland.ru

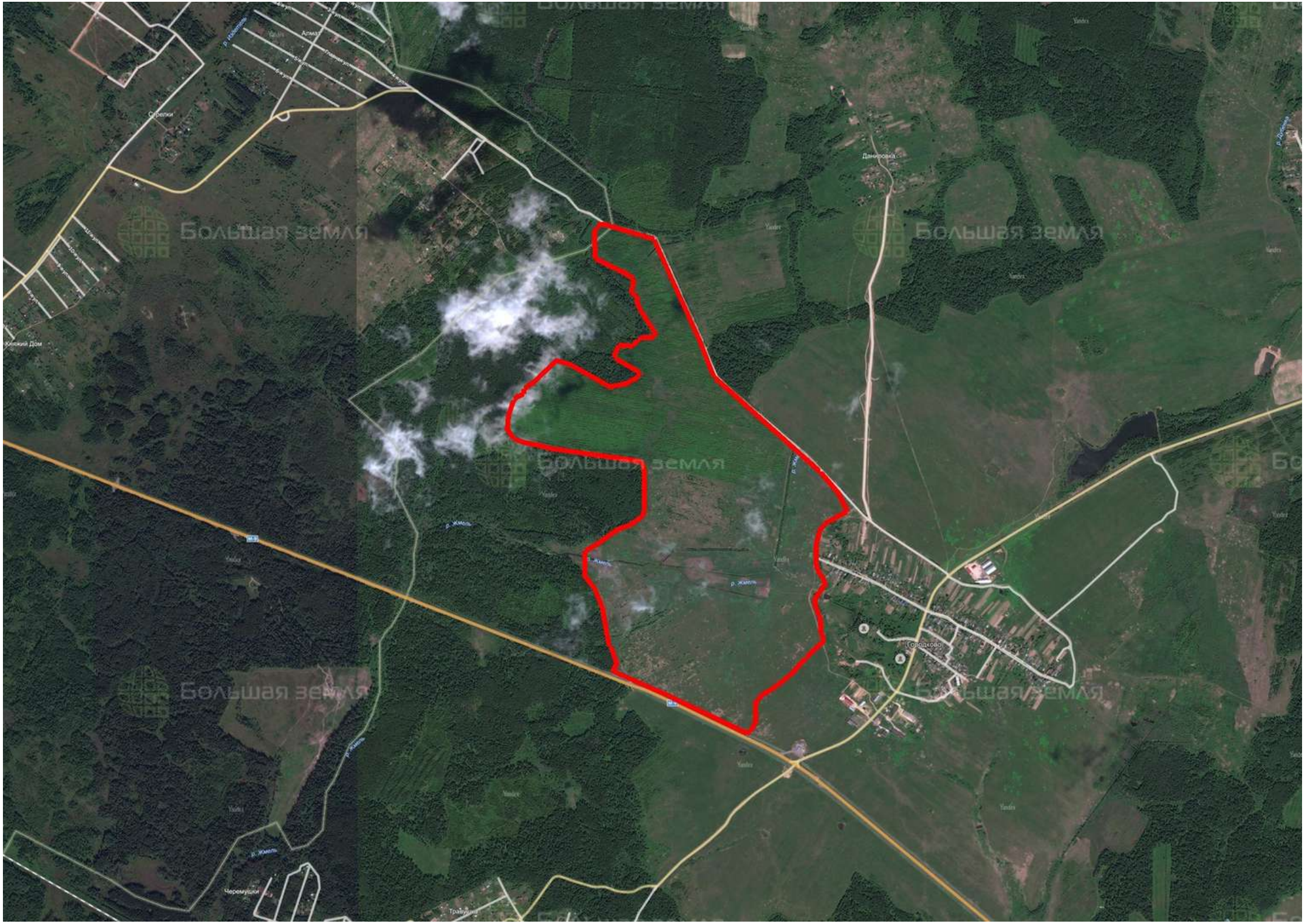
Стрелки
Княжий Дом
Даниловка
Говядково
Черемушки
Большая земля

Контакты

ЗЕМЕЛЬНЫЙ ЭКСПЕРТ
Нора Мартиросова

+7 (495) 545-43-23
+7 (916) 917-84-70

г. Москва, ул. Мещанская, 9/14

www.bigland.ru
martirosova@bigland.ru

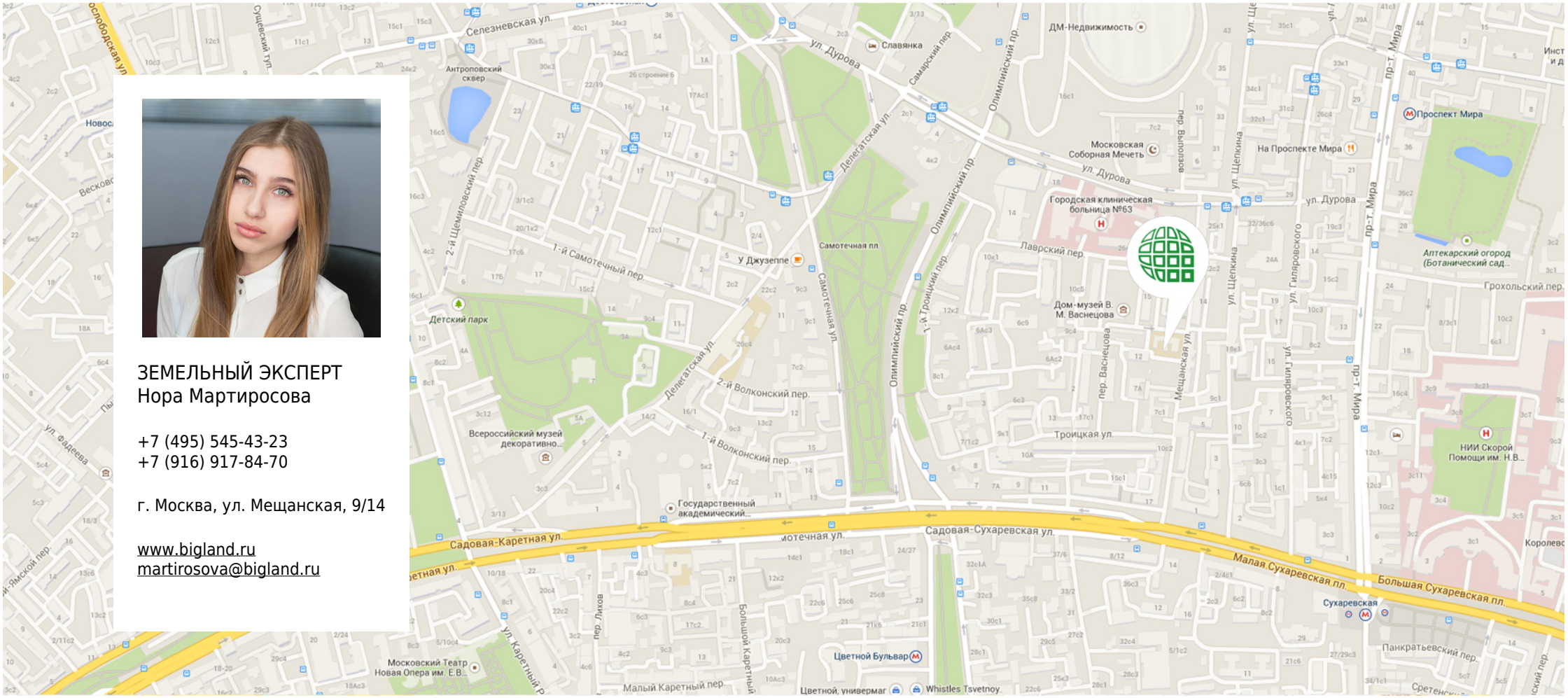

Большая Земля

+7 (495) 545-43-23
129090, г. Москва, улица Мещанская, дом 9/14
www.bigland.ru | info@bigland.ru