Делимся самым дорогим
ЗЕМЕЛЬНЫЕ УЧАСТКИ ДЛЯ СТРОИТЕЛЬСТВА УСАДЕБ И БАЗ ОТДЫХА
WWW.BIGLAND.RU

Карта района

Описание района

Тверская область соединяет два наиболее развитых экономических района: центральный и северо-западный, так как расположена между Москвой и Санкт-Петербургом.

Инвестиционной привлекательности региона способствует продуманная политика администрации Тверской области. В рамках системы поддержки и сопровождения проектов в зависимости от объема инвестиций и предполагаемого срока окупаемости проекта инвесторам предоставляется освобождение от уплаты налогов на прибыль и на имущество, бюджетная компенсация по кредитам.

Селижаровский район расположен в западной части Тверской области. На юге граничит с Ржевским районом, на востоке с Кувшиновским, на севере – с Осташковским, на западе - с Пеновским районом.

Транспортное сообщение с областным центром г. Тверь - автобусное (210км), железнодорожное (190км). Центр района - поселок Селижарово.

Территория - 3098 кв. км

Число административных единиц: городское поселение – 1, сельские поселения – 11

Число населенных пунктов – 371.

Основные виды деятельности: сельское хозяйство, добыча щебня, производство пищевых продуктов, деревообработка.

Площадь района - 1781 тыс. кв. м, численность населения - 29,5 тыс. человек, территория района на 52% занята лесами.

Большая Земля

+7 (495) 545-43-23

129090, г. Москва, улица Мещанская, дом 9/14

www.bigland.ru | info@bigland.ru

Просолово 0.24

Характеристики объекта

АРТИКУЛ	Просолово 0.24-81783
ВИД СДЕЛКИ	Продажа
ОБЛАСТЬ	Тверская область
РАЙОН	Селижаровский
ШОССЕ	Новорижское
ОТ МКАД	290 км.
НАСЕЛЕННЫЙ ПУНКТ	ур. Прасолово
ОБЩАЯ ПЛОЩАДЬ	0,24 га

0,24 ГА	4 167 РУБ	100 000 РУБ
общая площадь	цена за сотку	цена за участок

Небольшой участок возле бывшей деревни Просолово Селижаровского района Тверской области имеет треугольную форму и расположен посреди лесного массива, всего в 300 м от реки Малая Коша. В этих местах с удивительно красивой природой царит умиротворяющая атмосфера, которая дарит душевное исцеление. Несмотря на уединенное расположение, земля имеет хорошую транспортную доступность – всего 11 км по грунтовой дороге и вы на трассе «Ржев-Селижарово», откуда расстояние до районного центра составляет 23 км, до Ржева – 75 км. Данный участок представляется замечательным местом для строительства частного дома в экологически чистой местности, загородной усадьбы или дачи, куда можно приехать для сбора грибов, отдыха в спокойной обстановке, прогулок лесными тропинками и оздоровления дыхательной системы. Ведь фитонциды, выделяемые хвойными деревьями, очень полезны для организма человека. Особенно благотворно они влияют на состояние легких, сердца, сосудов и нервной системы. Если вы сторонник именно такого отдыха, звоните по номеру телефона, указанному на странице, чтобы связаться с нашим менеджером и получить исчерпывающую информацию о самом участке и условиях его покупки.

Большая Земля

+7 (495) 545-43-23
129090, г. Москва, улица Мещанская, дом 9/14
www.bigland.ru | info@bigland.ru

Фотографии объекта

Большая Земля

+7 (495) 545-43-23
129090, г. Москва, улица Мещанская, дом 9/14
www.bigland.ru | info@bigland.ru

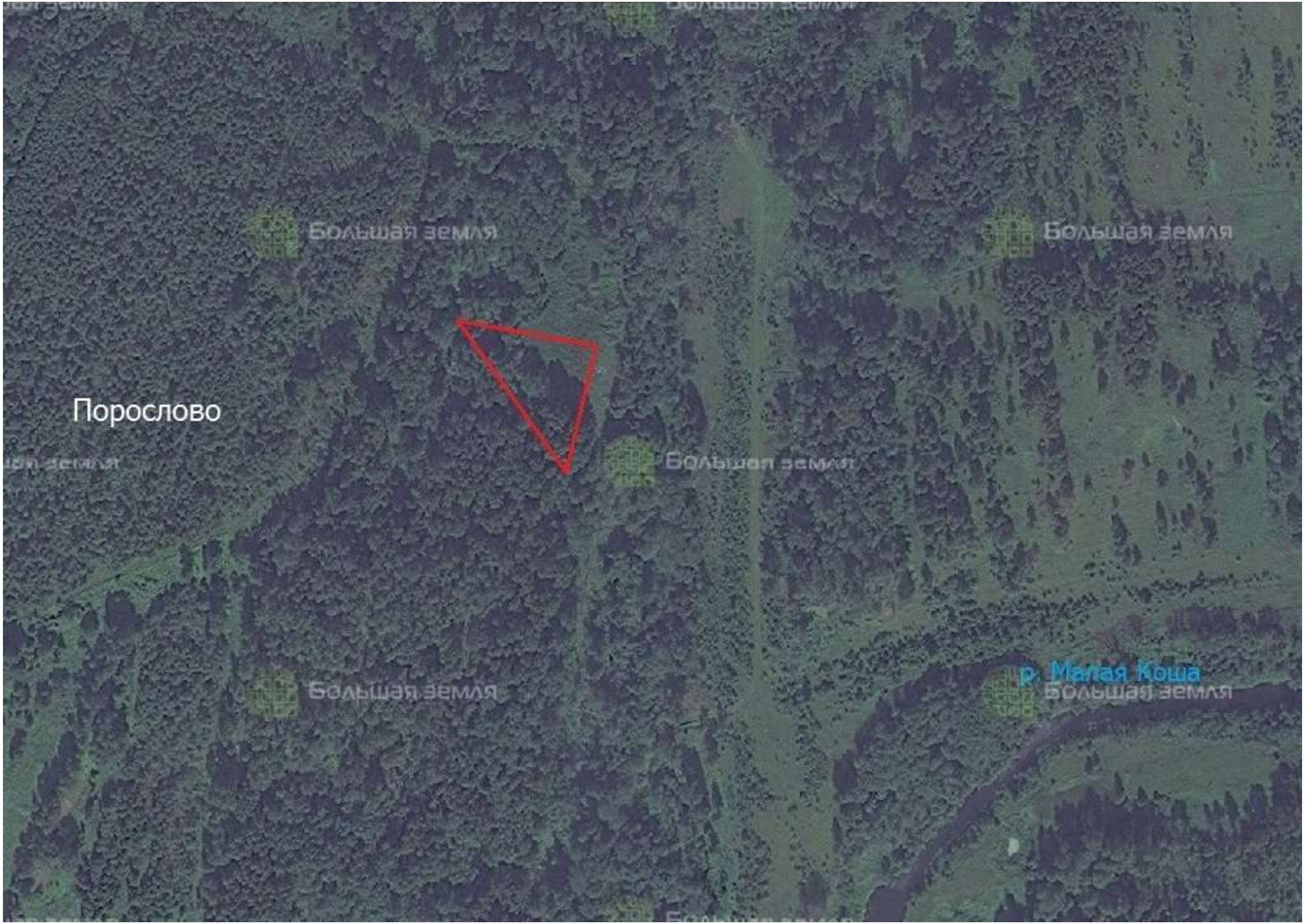
Большая земля
Большая земля
Порослово
Большая земля
р. Малая Коша
Большая земля
Большая земля

Контакты

ЗЕМЕЛЬНЫЙ ЭКСПЕРТ
Екатерина Колтунова

+7 (495) 545-43-23

г. Москва, ул. Мещанская, 9/14

www.bigland.ru
ekoltunova@bigland.ru

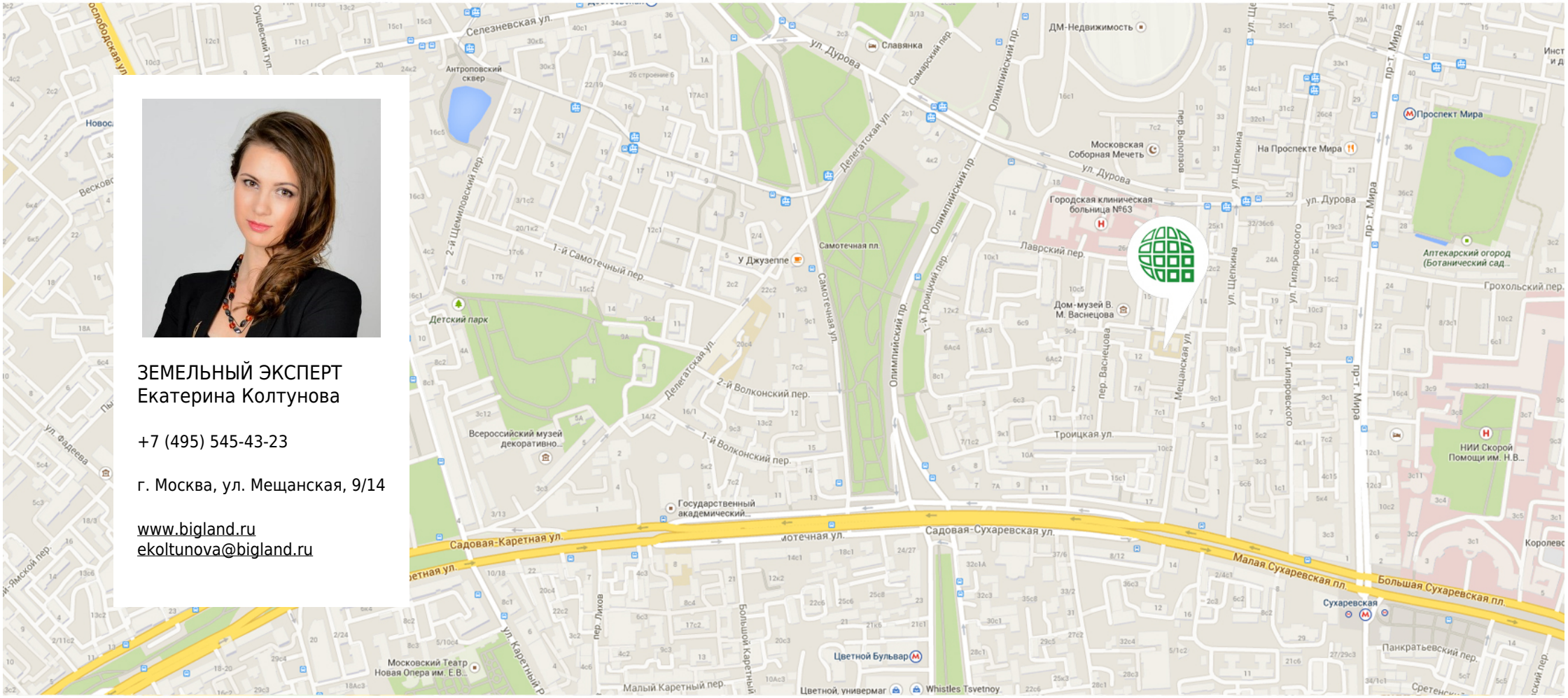

Большая Земля

+7 (495) 545-43-23
129090, г. Москва, улица Мещанская, дом 9/14
www.bigland.ru | info@bigland.ru